

# Controladoria Geral do Município

---

**MANUAL DO FINCON  
CADASTRO**

**Versão: 4**

**Data: OUTUBRO/2017**

**Página: 1/16**

---

## SUMÁRIO

---

**CADASTRO.....002**

**Acesso ao Sistema.....003**

**Cadastrar Processo Folha de Pagamento.....006**

### CONSULTAR/FUNÇÃO

**Consultar Processo de Folha de Pagamento.....011**

# Controladoria Geral do Município

---

## MANUAL DO FINCON CADASTRO

Versão: 4

Data: OUTUBRO/2017

Página: 2/16

---

### CADASTRO

---

Neste módulo o usuário poderá:

- Cadastrar os Processos da Folha de Pagamento
- Consultar os Processos da Folha de Pagamento

#### FUNÇÃO

#### CÓDIGO

Cadastrar Processo de Folha

FCONT01101

Consultar Processo de Folha de Pagamento

FCONT01101

# Controladoria Geral do Município

## MANUAL DO FINCON CADASTRO

Versão: 4

Data: OUTUBRO/2017

Página: 3/16

### Acesso ao Módulo Cadastro

#### Diretrizes:

Para utilizar o Módulo “Cadastro”, o usuário deverá acessar o Sistema de acordo com o manual “ACESSO AO SISTEMA”. E, após, na tela inicial do FINCON, clicar no menu “Cadastro”.

Financeiro e Contábil - Windows Internet Explorer fornecido por IPLANRIO 5/A

http://10.2.231.163:8888/forms/frmservlet?config=deservfcon

Arquivo Editar Exec. Orçamentária Lanc. Contábeis Tesouraria Multas Cadastro Relatórios Rotinas Anuais Ajuda Window

**Prefeitura da Cidade do Rio de Janeiro**

**Controladoria Geral do Município**

**Sistema de Contabilidade e Execução Orçamentária**

Record: 1/1 <OSC>

# Controladoria Geral do Município

## MANUAL DO FINCON CADASTRO

Versão: 4

Data: OUTUBRO/2017

Página: 4/16

### Diretrizes:

- Na tela inicial do FINCON, clicar no menu “Cadastro”.

### Procedimentos:

**1º passo:** Clicar no Menu “Cadastro”. Aparecerão as opções do Menu “Cadastro”.

Financeiro e Contábil - Windows Internet Explorer fornecido por IPLANRIO S/A

http://10.2.231.163:8888/forms/frmservlet?config=desenvfcon

Favoritos LOGON Galeria do Web Slice

Financeiro e Contábil

Arquivo Editar Exec. Orçamentária Lanc. Contábeis Tesouraria Multas **Cadastro** Relatórios Rotinas Anuais Ajuda Window

Tabelas Apoio  
Cadastro dos Planos  
Informações para Rels. LRF

**Prefeitura da Cidade do Rio de Janeiro**  
**Controladoria Geral do Município**  
**Sistema de Contabilidade e**  
**Execução Orçamentária**

Fconm01000  
Record: 1/1 <OSC>

# Controladoria Geral do Município

## MANUAL DO FINCON CADASTRO

Versão: 4

Data: OUTUBRO/2017

Página: 5/16

- Ícones da Barra de Ferramentas do FINCON

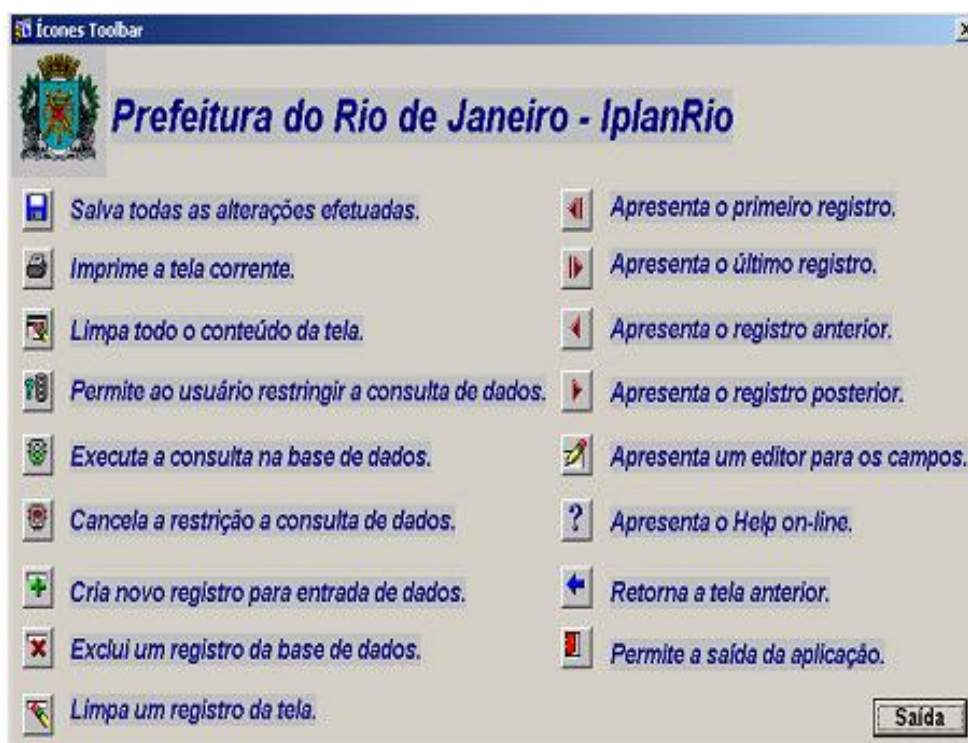

- Acrônimo: LOV → List of Values (lista de valores).

# Controladoria Geral do Município

## MANUAL DO FINCON CADASTRO

Versão: 4

Data: OUTUBRO/2017

Página: 6/16

### Cadastrar Processo de Folha

#### Diretrizes:

- Os processos de Folhas de Pagamento da Administração Direta e Administração Indireta serão cadastrados na função FCONT1101 - “Cadastrar Processo de Folha”;
- O cadastro do processo da Folha de Pagamento antecede a abertura do orçamento;
- Procedimento anual;
- Perfis: “Folha de Pagamento” e “Assessor Financeiro - Indireta”.

#### Procedimentos:

**1º passo:** Clicar no Menu “Cadastro”. Aparecerão as opções do Menu “Cadastro”. Selecione “Tabelas Apoio”.

**2º passo:** Clicar em “Cadastrar Processo de Folha”.

# Controladoria Geral do Município

## MANUAL DO FINCON CADASTRO

Versão: 4

Data: OUTUBRO/2017

Página: 7/16

Financeiro e Contábil - Windows Internet Explorer fornecido por IPLANRIO S/A

http://10.2.231.163:8888/forms/frmservlet?config=desenvfcon

Arquivo Editar Exec. Orçamentária Lanc. Contábeis Tesouraria Multas **Cadastro** Relatórios Rotinas Anuais Ajuda Window

Tabelas Apoio  
Cadastro dos Planos  
Informações para Rels. LRF

Cadastrar Processo de Folha  
Cadastrar Complementos Genéricos  
Modalidades de Licitação  
Cadastrar Módulo/Coluna  
Cadastrar Regra de Parametrização  
Cadastrar Unidades Contábeis  
Alteração de Parametrização de Relatórios  
Cadastrar Regras para Contabilização  
Atualizar Datas do Sistema  
Alocações  
Emissor Designado de DC  
Cancelamento de Solicitação de Relatório  
Associação Código do Cliente X Órgão  
Atualizar Tabelas - Abertura de Exercício  
Consultar Regras de Contabilizações

Prefeitura da Cidade do Rio de Janeiro  
Controladoria Geral do Município  
Sistema de Contabilidade e  
Execução Orçamentária

Cadastrar Processo de &Folha  
Record: 1/1

**3º passo:** Aparecerá a função - FCONT01101 - "Cadastrar Processo de Folha". Selecione na Lupa  ou digite o número do Órgão. Dê "enter" ou posicione o cursor no campo "Número do Processo".

# Controladoria Geral do Município

## MANUAL DO FINCON CADASTRO

Versão: 4

Data: OUTUBRO/2017

Página: 8/16

Órgão

Número do Processo

Ano

Pressione para selecionar o Órgão Municipal desejado

Record: 1/1 <OSC>

Digite o número do Órgão ou selecione na Lov 

**4º passo:** Digite o número do processo da Folha de Pagamento. Dê “enter”, o cursor irá para o campo “Ano”. Digite o exercício correspondente. Clique no ícone  para salvar o cadastro.

# Controladoria Geral do Município

## MANUAL DO FINCON CADASTRO

Versão: 4

Data: OUTUBRO/2017

Página: 9/16

Órgão: 1200 Controladoria Geral do Município do Rio de Janeiro

Número do Processo: 1013/000001/1999

Ano: 2017

Digite no campo "Número do Processo" o número do processo

Digite no campo "Ano", o exercício da Folha de Pagamento.

5º passo: Clicar na opção "OK" para concluir a transação.

# Controladoria Geral do Município

## MANUAL DO FINCON CADASTRO

Versão: 4

Data: OUTUBRO/2017

Página: 10/16

- Órgão: 1200 Controladoria Geral do Município do Rio de Janeiro
- Número do Processo: 1013/000001/1999
- Ano: 201

A modal dialog box titled 'Forms' is open, displaying the message: 'FRM- 40400: Transação concluída com sucesso.' (Transaction completed successfully). An 'OK' button is visible at the bottom right of the dialog box. An arrow points from a text box below to this 'OK' button.

Clicar na opção  
"OK."

# Controladoria Geral do Município

## MANUAL DO FINCON CADASTRO

Versão: 4

Data: OUTUBRO/2017

Página: 11/16

### Consultar Processo de Folha de Pagamento.

#### Diretrizes:

- Para verificar o cadastro de um processo de Folha de Pagamento, a pesquisa deverá ocorrer na própria função - FCONT01101 – Cadastrar Processo de Folha;
- A pesquisa poderá ser pelo o número do Processo ou pelo exercício da Folha de Pagamento.

#### Procedimento:

**1º passo:** Clicar no Menu “Cadastro”. Aparecerão as opções do Menu “Cadastro”. Selecione “Tabelas Apoio”.

# Controladoria Geral do Município

## MANUAL DO FINCON CADASTRO

Versão: 4

Data: OUTUBRO/2017

Página: 12/16

2º passo: Clicar em “Cadastrar Processo de Folha”.

# Controladoria Geral do Município

## MANUAL DO FINCON CADASTRO

Versão: 4

Data: OUTUBRO/2017

Página: 13/16

**3º passo:** Aparecerá a função - FCONT01101 - "Cadastrar Processo de Folha". Posicione o cursor no campo "Número do Processo", clicar no ícone  para preparar a pesquisa. Digite o número do processo. Para efetuar a pesquisa clicar no ícone .

Órgão 1200

Número do Processo 10130000011999

Ano

Enter a query; press F8 to execute, Ctrl+Q to cancel.  
Record: 1/1 | Enter-Qu... | <OSC>

Pesquisa pelo número do processo da Folha de Pagamento.

# Controladoria Geral do Município

## MANUAL DO FINCON CADASTRO

Versão: 4

Data: OUTUBRO/2017

Página: 14/16

Órgão  Controladoria Geral do Município do Rio de Janeiro

Número do Processo

Ano

Enter a query; press F8 to execute, Ctrl+Q to cancel.  
Record: 1/1 | Enter-Qu... | <OSC>

Resultado da pesquisa pelo  
número do processo.

# Controladoria Geral do Município

## MANUAL DO FINCON CADASTRO

Versão: 4

Data: OUTUBRO/2017

Página: 15/16

**3º passo:** Aparecerá a função - FCONT01101 - “Cadastrar Processo de Folha”. Posicione o cursor no campo “Ano”. Clique no ícone  para preparar a pesquisa. Digite o exercício da Folha de Pagamento. Para efetuar a pesquisa clicar no ícone .

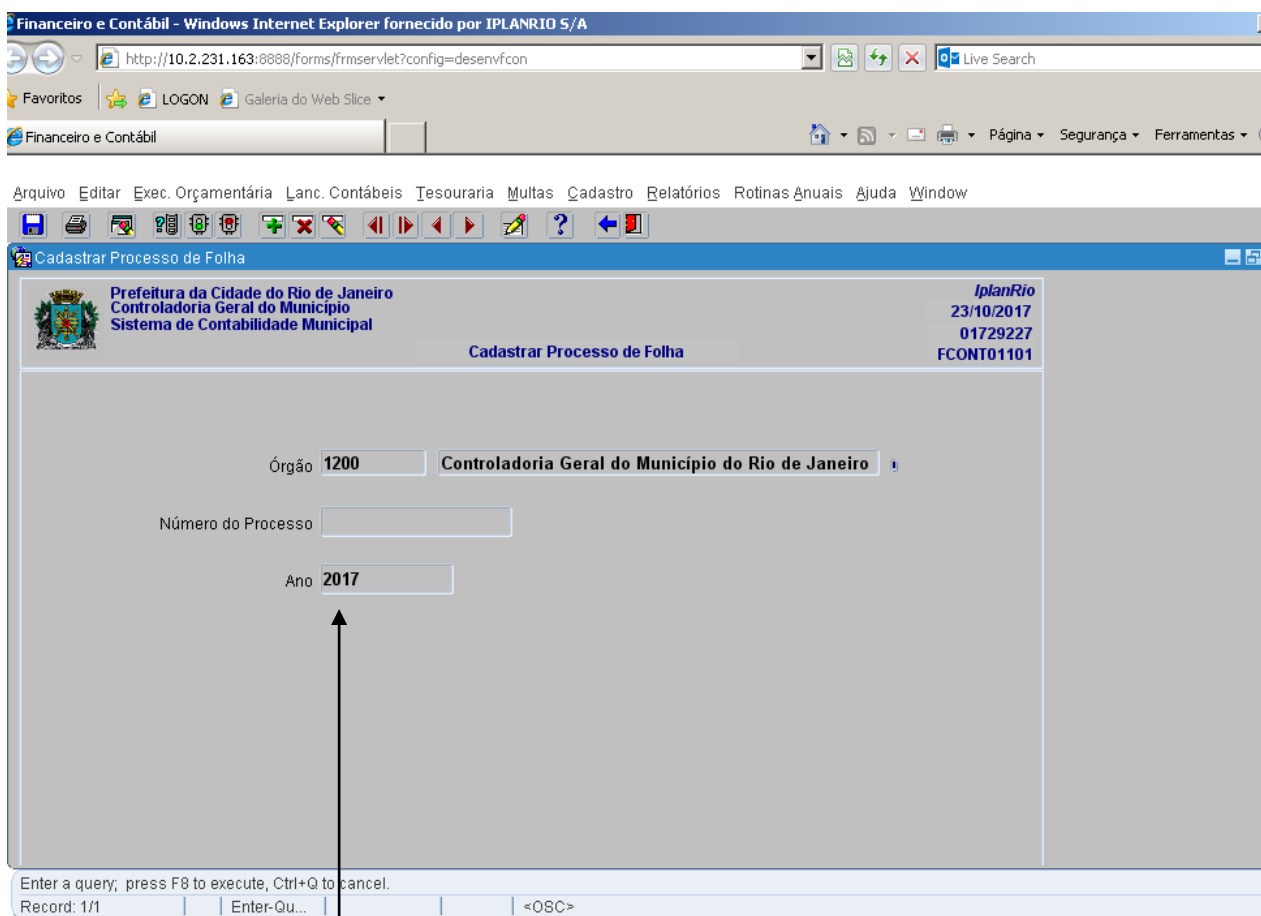

Financieiro e Contábil - Windows Internet Explorer fornecido por IPLANRIO 5/A

http://10.2.231.163:8888/forms/frmservlet?config=desenvfcon

LOGON Galeria do Web Slice

Financieiro e Contábil

Arquivo Editar Exec. Orçamentária Lanc. Contábeis Tesouraria Multas Cadastro Relatórios Rotinas Anuais Ajuda Window

Prefeitura da Cidade do Rio de Janeiro  
Controladoria Geral do Município  
Sistema de Contabilidade Municipal

*IplanRio*  
23/10/2017  
01729227  
FCONT01101

Cadastrar Processo de Folha

Órgão 1200 Controladoria Geral do Município do Rio de Janeiro

Número do Processo

Ano 2017

Enter a query; press F8 to execute, Ctrl+Q to cancel.  
Record: 1/1 | Enter-Qu... | <OSC>

Pesquisa pelo exercício da Folha de Pagamento.

# Controladoria Geral do Município

## MANUAL DO FINCON CADASTRO

Versão: 4

Data: OUTUBRO/2017

Página: 16/16

Financeiro e Contábil - Windows Internet Explorer fornecido por IPLANRIO S/A

http://10.2.231.163:8888/forms/frmservlet?config=desenvfcon

Favoritos LOGON Galeria do Web Slice

Financieiro e Contábil

Arquivo Editar Exec. Orçamentária Lanc. Contábeis Tesouraria Multas Cadastro Relatórios Rotinas Anuais Ajuda Window

Cadastrar Processo de Folha

Prefeitura da Cidade do Rio de Janeiro  
Controladoria Geral do Município  
Sistema de Contabilidade Municipal

*IplanRio*  
23/10/2017  
01729227  
FCONT01101

Cadastrar Processo de Folha

Órgão  Controladoria Geral do Município do Rio de Janeiro

Número do Processo

Ano

Record: 1/1 ... <OBC>

Resultado da pesquisa pelo exercício  
da Folha de Pagamento.