**28ª Estrutura**
Decreto Rio nº 52.828, de 06/07/2023
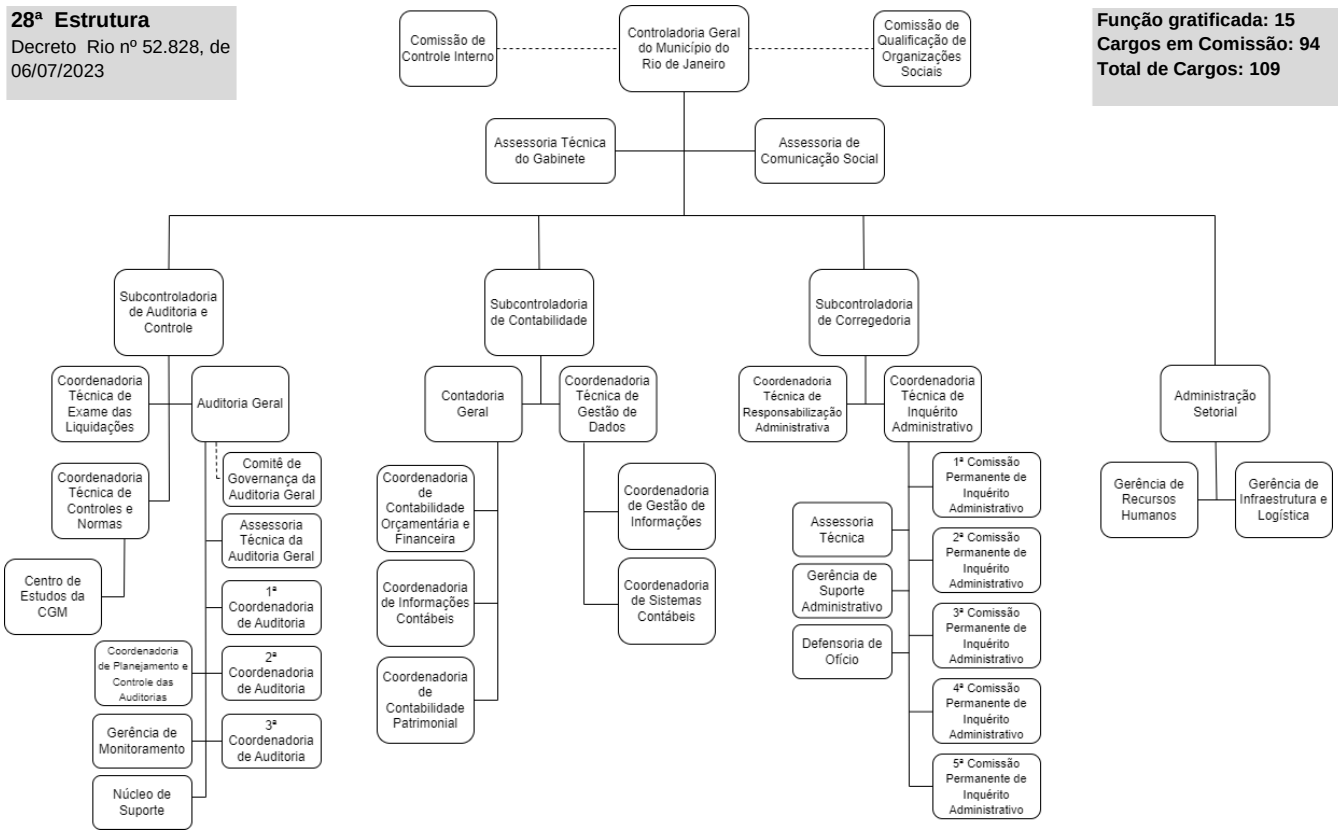
**Função gratificada: 15**
**Cargos em Comissão: 94**
**Total de Cargos: 109**